

ANÁLISIS GRANULOMÉTRICO POR TAMIZADO

Estudio ecocartográfico del litoral de las provincias de Granada, Almería y Murcia

MINISTERIO DE MEDIO AMBIENTE Y MEDIO RURAL Y MARINO
DIRECCIÓN GENERAL DE SOSTENIBILIDAD DE LA COSTA Y DEL MAR

Muestra S178-1158

Fecha 04/07/2008

Localidad ALBUÑOL (GRANADA)

Nº TAMIZ (ASTM)	luz de malla (mm)	muestra (gr)	% RETENCIÓN	% RETENIDO ACUMULADO	% QUE PASA ACUMULADO
GJ		64,000	0,00	0,00	100,00
GG	1	16,000	0,00	0,00	100,00
GM	3	8,000	0,00	0,00	100,00
GF	5	4,000	0,00	0,00	100,00
GMF	10	2,000	0,20	0,20	99,80
AMG	18	1,000	0,20	0,20	99,60
AG	25	0,710	0,40	0,40	99,20
AG	35	0,500	2,20	2,20	97,00
AM	45	0,355	3,90	3,90	93,10
AM	60	0,250	9,50	9,50	83,60
AF	80	0,180	16,10	16,10	67,50
AF	120	0,125	5,40	5,40	62,10
AMF	230	0,063	58,60	58,60	3,50
F	<230	0,0039	3,50	3,50	0,00
Total muestra		100,00	100,00		

OBSERVACIÓN: Los tamices sombreados NO son de aplicación en el presente análisis granulométrico

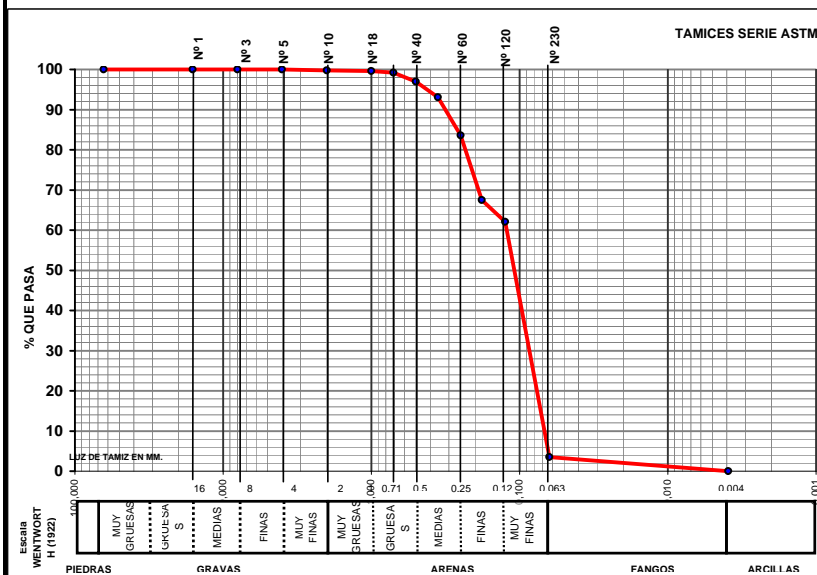

Origen:	Terrígeno
Mediana:	Arenas muy Finas
Moda:	Arenas muy Finas
Tm (mm):	0,145
D ₅₀ (mm):	0,11

D5(mm):	0,419
D16 (mm):	0,254
D25(mm):	0,210
D ₅₀ (mm):	0,11
D75(mm):	0,08
D84 (mm):	0,073
D95(mm):	6,41E-02

D5 (phi):	1,25
D16 (phi):	1,98
D25 (phi):	2,25
D50 (phi):	3,20
D75 (phi):	3,63
D84 (phi):	3,78
D95 (phi):	3,96

Tm (phi):	2,785
C _s (tn/m ³):	
% finos:	3,500
QD	0,686
IGSD	0,860
Kg	0,809
Ski	-0,401

CATEGORIA	%
GRAVAS (> 2 mm)	0,20
ARENA (2-0,063 mm)	96,30
LUTITAS (< 0,063 mm)	3,50

ARENA

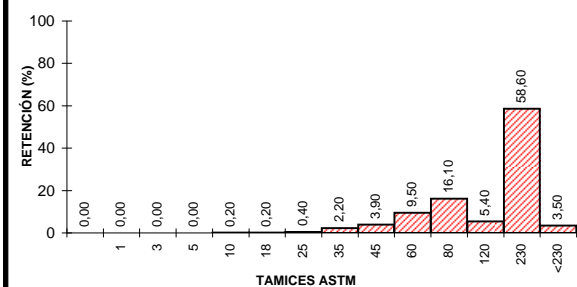

CLASIFICACION TEXTURAL - DIAGRAMA TRIANGULAR

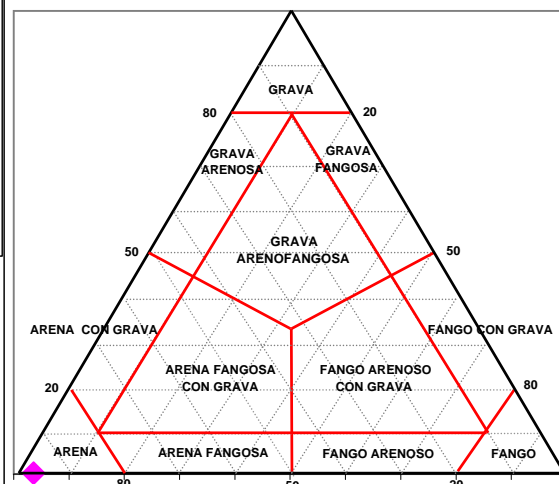

GOBIERNO DE ESPAÑA

MINISTERIO DE MEDIO AMBIENTE Y MEDIO RURAL Y MARINO



UTE ECOLEVANTE XXI

LABORATORIO DE ANÁLISIS
INFORME DE ENSAYO



Nº de registro: 08078594

DATOS DE LA MUESTRA

Proyecto	Estudio ecocartográfico del litoral de las provincias de Granada, Almería y Murcia		
Provincia	GRANADA		
Tipo de muestra	Sedimento	Fecha de muestreo	04/07/2008
Muestreo	Hidtma-Ecomar, SL	Fecha de recepción	08/07/2008
Identificación	S178-1158	Fecha de fin de análisis	07/08/2008

RESULTADOS

Parámetro	Resultado	Método
Materia orgánica	1,33 %	PI-HE-S01
Mercurio (Hg)	<0,13 mg/kg	PI-HE-S08 AA vapor frío
Cadmio (Cd)	<0,3 mg/kg	PI-HE-S04 AA grafito
Cobre (Cu)	12,17 mg/kg	PI-HE-S06 AA grafito
Observaciones:		

Valencia, a 07/08/2008



Fdo.: Rosa Orient Hernández
Responsable Laboratorio